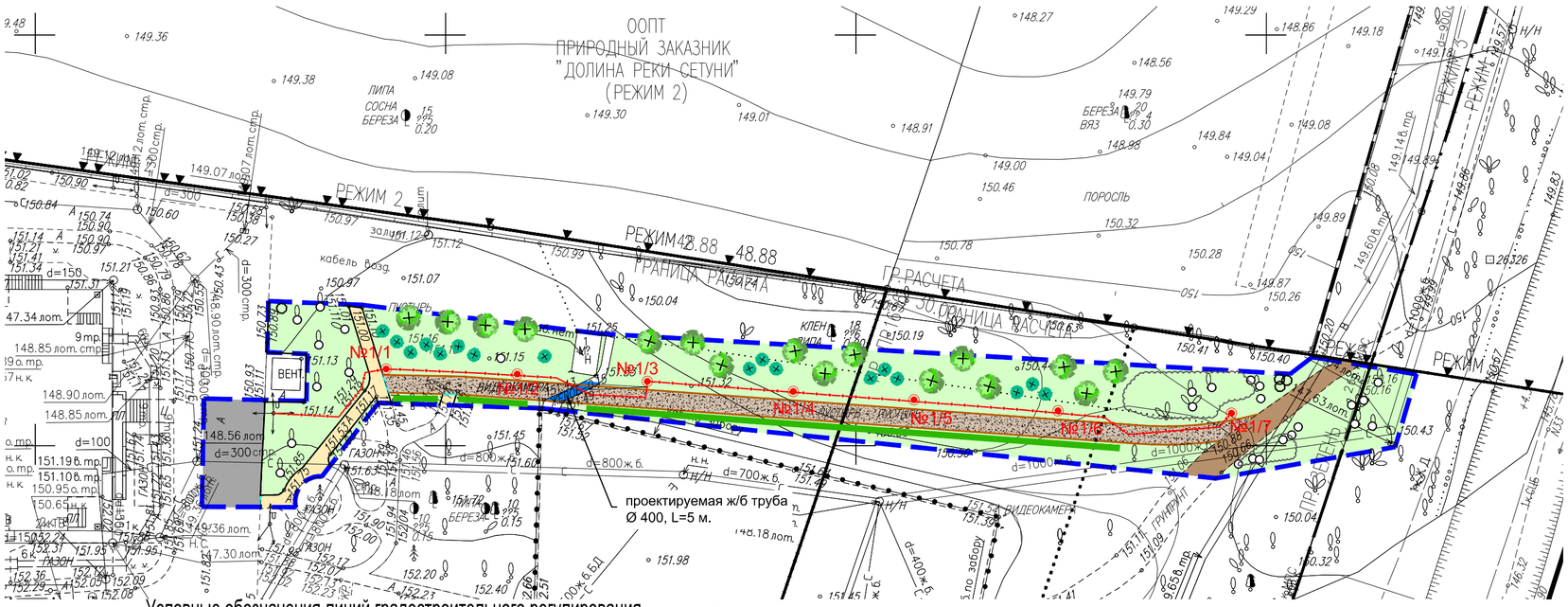

Примечание: проект реализуется в существующих отметках вертикальной планировки. Изменение отметок рельефа данным проектом не предусмотрено.

Условные обозначения линий градостроительного регулирования

- границы территорий улично–дорожной сети
- границы водных поверхностей
- границы линий регулирования застройки, технических зон и окончательно неутвержденные
- границы водоохранных зон
- границы территорий промышленных зон
- границы территорий памятников истории и культуры
- границы прибрежных полос
- границы зон I пояса санитарной охраны
- границы коммунальных зон
- границы охранной зоны ансамбля Московского Кремля
- границы зон охраняемого ландшафта
- границы санитарно–защитных зон
- границы озелененных территорий
- границы береговых полос
- границы территорий природного комплекса
- границы полосы отвода железных дорог
- границы охранных зон памятников истории и культуры
- границы особо охраняемых природных территорий
- границы режимов градостроительной деятельности на территориях природного комплекса
- границы зон II пояса санитарной охраны
- границы историко–культурных заповедных территорий
- границы памятников природы
- границы жестких зон санитарной охраны
- границы особо охраняемых зелёных территорий

Условные обозначения подземных инженерных коммуникаций

- до 600 / 600 и выше — водопровод (водовод)
- дренаж
- газопровод
- кабель МОСЭНЕРГО
- к.ТВ — кабель телевидения
- к.МПС — кабель МПС
- кабель радио
- воздухопровод
- кабель МОСЭЛЕКТРОТРАНС
- бронированный кабель связи
- блочная канализация МОСЭНЕРГО
- кабель заземления
- ГОл — общий коллектор
- водосток
- канализация
- теплопровод
- кабель МОСГОРСВЕТ
- 1к.ДС — кабель ДС
- кабель связи УПО
- золопровод
- ИЛ — илопровод
- телефон. канализация
- волновод — волновод
- кабельный коллектор — кабельный коллектор МОСЭНЕРГО
- Б.Д — бездейств. прокладки
- пр — проекты

УСЛОВНЫЕ ОБОЗНАЧЕНИЯ

- Границы проектирования
- Бетонный бортовой камень БР 100.30.15
- Бетонный бортовой камень БР 100.30.15 пониженный
- Проектируемый борт из деревянной доски
- №1/7 — Проектируемая опора освещения со светильником (89 шт.)
- Проектируемый кабель наружного освещения
- Проектируемая дорожка из гравийного отсева
- Ремонтируемая дорожка из асфальтобетона
- Ремонтируемое асфальтобетонное покрытие проездов
- Сохраняемая дорожкка с грунтовым покрытием
- Восстанавливаемый газон
- Проектируемая ж/б труба d=400мм.
- Существующие деревья
- Существующие кустарники
- Проектируемые деревья
- Проектируемые кустарники
- Проектируемые кустарники (живая изгородь)

БАЛАНС ТЕРРИТОРИИ

	Существующий м²	Существующий %	Проектный м²	Проектный %
Тротуары, дорожки и площадки:	449,6	25,6	446,1	25,4
асфальтобетонные покрытия проездов	94,1	5,4	94,1	5,4
асфальтобетонные покрытия тротуаров	56,4	3,2	55,3	3,1
дорожка из гравийного отсева	0,0	0,0	235,7	13,4
Грунтовое покрытие	299,1	17,0	61,0	3,5
Озеленение:	1309,0	74,4	1312,5	74,6
газон посевной	1309,0	74,4	1312,5	74,6
	1758,6	100,0	1758,6	100,0

ТЕХНИКО–ЭКОНОМИЧЕСКИЕ ПОКАЗАТЕЛИ

	м²	%
Тротуары, дорожки и площадки:	446,0	25,4
асфальтобетонные покрытия проездов	94,0	5,3
асфальтобетонные покрытия тротуаров	55,3	3,1
дорожка из гравийного отсева	235,7	13,4
Грунтовое покрытие	61,0	3,5
Озеленение:	1312,6	74,6
травяной покров	1312,6	74,6
	1758,6	100,0

ПРОТЯЖЕННОСТЬ ПРОЕКТИРУЕМЫХ ИНЖЕНЕРНЫХ КОММУНИКАЦИЙ

Наименование	Протяженность, м.п. Количество, шт.	Примечание
Установка опор освещения	7 шт.	Открытая прокладка в траншее 500х900, глубина 0,7 м.
Кабельные линии	124,5 м.п.	

ЛИНИИ ГРАДОСТРОИТЕЛЬНОГО РЕГУЛИРОВАНИЯ НАНЕСЕНЫ ПО СОСТОЯНИЮ НА 30.01.19

ПЛАНОВО-ВЫСОТНАЯ ПРИВЯЗКА ВЫПОЛНЕНА ПО СОСТОЯНИЮ ОАСИ МКА НА 01.02.19 (Проекты №№ Д5974-17, Д6226-15)

Срок действия инженерно-топографического плана – 3 года с момента изготовления (п.1.4., Раздел II постановления Правительства Москвы от 19.05.2015 №284-ПП «Об утверждении порядка оформления ордеров (разрешений) на проведение земляных работ, установку временных ограждений, размещение временных объектов в городе Москве»)

По вопросам несоответствия планового положения подземных коммуникаций обращаться по тел. (495) 614-54-39

Согласовано

Взам инв. N

Подп. и дата

Инв. N подл.

Без печати ГБУ "Мосгоргеотрест" недействителен. Использование другими организациями не допускается		ИНЖЕНЕРНО-ТОПОГРАФИЧЕСКИЙ ПЛАН	МОСКОМАРХИТЕКТУРА © ГБУ "Мосгоргеотрест"
Полевые работы	Отрещенко П. Б.	Заказ № 3/ДКР-18/00313 от	
Камерал. работы	Воронова О. А.	Заказчик: ГКУ "ДКР"	
Подзем. работы	Самойлова Н. О.	Наименование объекта: Обустройство пешеходной зоны по адресу: г.Москва, ЗАО, ул. Веерная в рамках программы "Развитие транспортной среды"	
Корректп. топогр	Корпусова С. В.		
Корректп. подзем.	Рыжкова Л.А.		
ЛГР (Кр.лин.)	Таненбаум М. Ю.	Адрес объекта: г.Москва, ЗАО, Веерная улица	Лист / Листов / Масштаб
Дубликат кр.отм.	Петрунина М. Д.	Номенклатура: D-VI-01-14, D-VI-01-15, D-V-01-02, D-V-01-03	1:500
Дата выпуска заказа:	01.02.2019		

Изм.	Кол.уч.	Лист	№ док.	Подпись	Дата
ГИП		Братченко Ю. А.			
Рук.проекта		Князев Д.С.			
Инженер		Заливадная А.М.			

1-ГКУДКР/19-ПЗУ

Выполнение проектно-изыскательских работ по обустройству пешеходной зоны по адресу: г. Москва, ЗАО, ул. Веерная

Схема планировочной организации земельного участка Часть 1	Стадия	Лист	Листов
	Р	3	10

Генеральный план со сводным планом инженерных сетей

М1:500

Архитектура Экология Ландшафт